※湯村観光協会からのおおよその時間

徒歩24分、車4分

○が家 [WAGAYA]
TEL.0796-92-2266

徒歩8分

喫茶デージー
TEL.0796-92-1962

徒歩1分

炭火串焼き ひよっ子
TEL.080-5365-0945

徒歩4分

居酒屋ちどり
TEL.0796-92-1300

徒歩1分

とちせん
TEL.0796-92-0331

徒歩2分

フード あさの
TEL.0796-92-1106

徒歩1分

といろ
TEL.0796-92-0208

徒歩3分

もりけん食堂
TEL.0796-92-0273

徒歩4分

えびすや食堂
TEL.0796-92-0657

徒歩3分

笑来園
TEL.0796-92-0486

徒歩4分

寿し兵
TEL.0796-92-1059

車5分

らーめん 八戒
TEL.0796-92-0301

車6分

ステーキハウス はまだ
TEL.0796-92-2233

徒歩9分

レストラン 楓
TEL.0796-92-2001

徒歩5分

スナックさちこ
TEL.0796-92-2019

車12分

そば処春来てっぺん
TEL.0796-92-2770

湯村温泉旅館宿泊者・
加盟飲食店利用者限定企画

幸せの隠れハートを探せ!

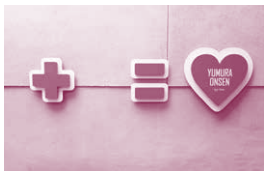

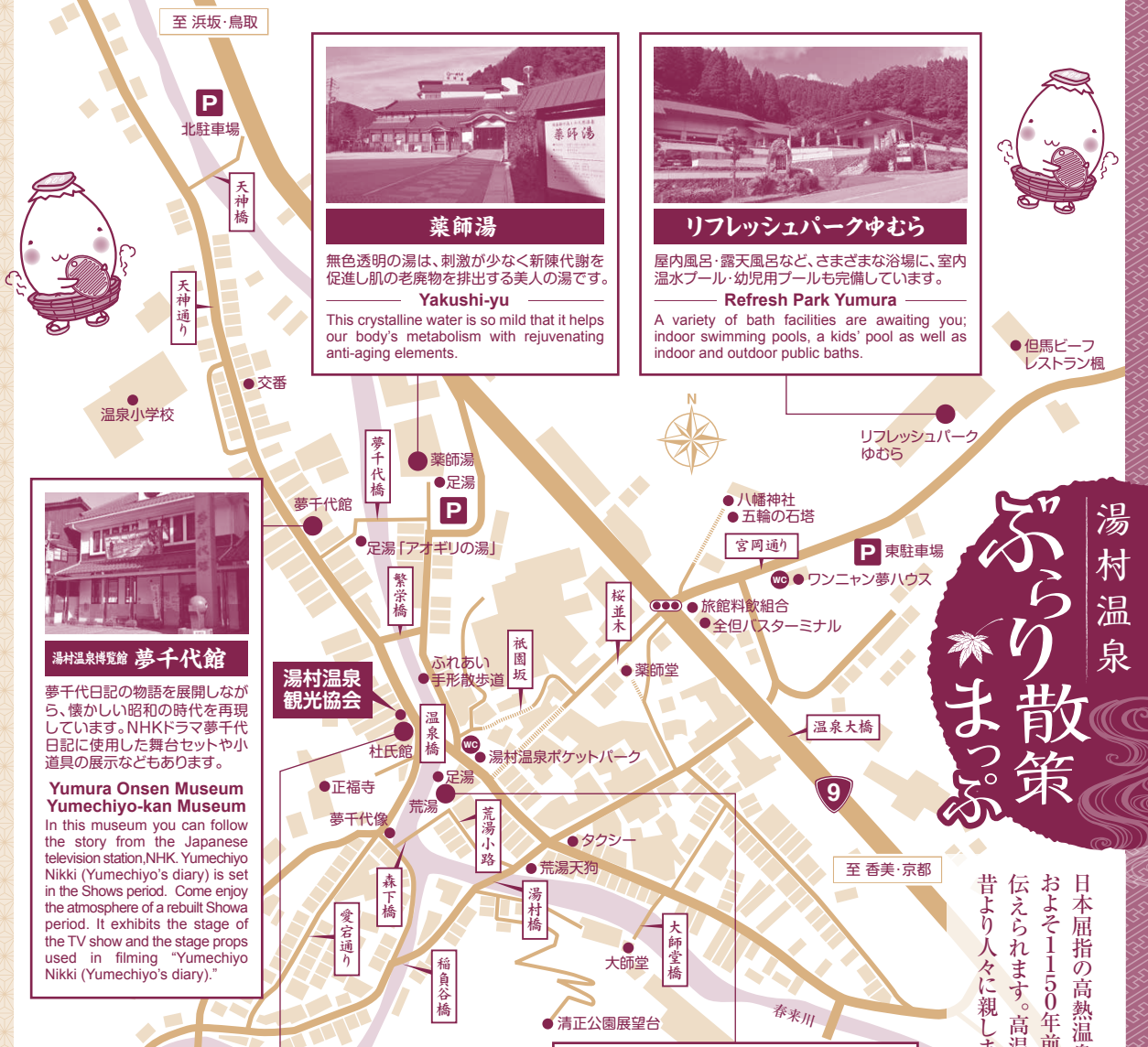

湯村温泉博覧館 夢千代館

夢千代日記の物語を展開しながら、懐かしい昭和の時代を再現しています。NHKドラマ夢千代日記に使用した舞台セットや小道具の展示などもあります。

Yumura Onsen Museum Yumechiyo-kan Museum

In this museum you can follow the story from the Japanese television station,NHK. Yumechiyo Nikki (Yumechiyo's diary) is set in the Shows period. Come enjoy the atmosphere of a rebuilt Showa period. It exhibits the stage of the TV show and the stage props used in filming "Yumechiyo Nikki (Yumechiyo's diary)."

薬師湯

無色透明の湯は、刺激が少なく新陳代謝を促進し肌の老廃物を排出する美人の湯です。

Yakushi-yu

This crystalline water is so mild that it helps our body's metabolism with rejuvenating anti-aging elements.

リフレッシュパークゆむら

屋内風呂・露天風呂など、さまざまな浴場に、室内温水プール・幼児用プールも完備しています。

Refresh Park Yumura

A variety of bath facilities are awaiting you; indoor swimming pools, a kids' pool as well as indoor and outdoor public baths.

杜氏館

酒蔵で使用していた道具類や、杜氏に関する資料などが展示されており、酒造りの工程がわかります。

Toji-kan

You will see the process of how Japanese Sake is made. It exhibits tools for making sake and the materials used by sake brewers.

荒 湯

98度の熱湯が毎分470リットルも噴き出ている湯村温泉の源泉で、卵などを茹でて食べる事もできます。

Arayu

Come try a fresh boiled egg made right here in the hot spring! The headspring is as hot as 98 degrees (Celsius) and it circulates 470 liters per minute of hot water.

湯村温泉 ぶらり散策 まっぷ

日本屈指の高熱温泉である湯村温泉は、今からおよそ1150年前に慈覚大師によって発見されたと伝えられます。高温で湧出量の豊富な温泉は、昔より人々に親しまれる山陰の名湯。